



COMUNE DI MARUGGIO

SETTORE III: LAVORI PUBBLICI E MANUTENZIONE DEL PATRIMONIO
PUBBLICO

VIA VITTORIO EMANUELE, 41 - 74020 MARUGGIO

CUP: E17B16000640002

PROGETTO ESECUTIVO

INTERVENTI DI SISTEMAZIONE IDRAULICA

RTP:



RUP: Ing. Paolo Magrini



ITALPROGETTI
SERVIZI TECNICI INTEGRATI



Studio Ing. De Venuto & Ass.



Geol. Francesco Forte

ED.11.00

Cronoprogramma dei lavori

Prot. N.		Data	Scala	Codice intervento:				
		Gennaio 2023	-	Codice SAP:				
00	01/2023	Emesso per Progetto Esecutivo				GA	GL	GP
rev.	data	descrizione				red.	contr.	appr.

Comune di Maruggio

Provincia di Taranto

Cronoprogramma di PROGETTO

OGGETTO: Interventi di Sistemazione Idraulica nel Comune di Maruggio

COMMITTENTE: Comune di Maruggio - Settore Urbanistica Edilizia Attività Produttive

, 11/01/2023

Il Tecnico
()

ID	Nome attivita'	Durata	Importo	Marzo 2023											
				01	02	03	04	05	06	07	08	09	10	11	12
1	Lavori a CORPO	271 g	2'301'632,80												
2	Canale	256 g	1'671'269,83												
3	Movimenti di materie	25 g	1'620'850,00												
4	Scavo a sezione aperta effettuato con mezzi meccanici com ... ia, terreno vegetale e simili o ...	25 g	64'800,00												
5	Scavo a sezione aperta effettuato con mezzi meccanici com ... iori a cm 20, scavabile con mezzi...	25 g	680'400,00												
6	Sovrapprezzo allo scavo a sezione obbligata eseguito con ... area o simile, stratificata, scavabile con be...	25 g	93'150,00												
7	Trasporto con qualunque mezzo a discarica autorizzata di ... o, con esclusione degli oneri...	12 g	312'500,00												
8	Smaltimento di materiale da demolizioni e rimozioni privo ... li scavi, privo di impurità smaltito in centri...	12 g	470'000,00												
9	Opere civili	12 g	47'330,44												
10	Staccionata in legname di castagno costruita con pali inc ... o ed ogni onere per dare il lavoro finito a reg...	10 g	46'690,00												
11	Fornitura e installazione di cartellonistica per la segnalazione del canale	2 g	640,44												
12	Opere di Monitoraggio	1 g	3'089,39												
13	Fornitura e posa in opera di misuratore di portata ad ult ... onnessione elettrica: cavo uscente a 4 pol...	1 g	3'089,39												
14	Argine	57 g	159'024,55												
15	Movimenti di materie	47 g	65'700,00												
16	Rilevato arginale per la costruzione di nuovi argini o pe ... lla buona regola dell'arte: - eseguito con me...	47 g	54'600,00												
17	Compattazione meccanica, con idonei mezzi costipanti, di ... tumazione delle zolle argillose e...	47 g	11'100,00												
18	Opere civili	47 g	81'633,60												
19	Palizzata alta costituita da pali di castagno (Ø cm 18-20 ... 'arte. La fornitura degli astoni non è inclusa ...	47 g	81'633,60												
20	Opere di protezione	10 g	11'690,95												
21	Fornitura e posa in opera di pietrame e spaccato (pietris ... mente sistemato in opera come co...	10 g	11'690,95												
22	Intervento su Strada Provinciale	158 g	355'506,43												
23	Movimenti di materie	36 g	59'523,01												
24	Demolizione di muratura di tufo, pietrame di qualsiasi na ... mano o con l'ausilio di piccoli utens...	2 g	3'960,00												
25	Scavo a sezione obbligata in conglomerati calcarenitici	16 g	7'009,88												
26	Scavo a sezione obbligata in roccia calcarea compatta	16 g	20'728,13												
27	Sovrapprezzo allo scavo in roccia compatta	16 g	4'785,00												
28	Rinterro con materiali provenienti dagli scavi	2 g	6'138,00												
29	Trasporto con qualunque mezzo a discarica autorizzata di ... o, con esclusione degli oneri...	3 g	6'750,00												
30	Smaltimento di materiale da demolizioni e rimozioni privo ... li scavi, privo di impurità smaltito in centri...	3 g	10'152,00												
31	Opere stradali	137 g	48'463,65												
32	Formazione del corpo del rilevato stradale con aggregati naturali, artificiali	7 g	1'856,25												
33	Sottofondazione stradale, compresa la fornitura del mater ... le costipato: in misto granulometrico ...	5 g	1'441,80												

ID	Nome attivita'	Durata	Importo	Marzo 2023														
				01	02	03	04	05	06	07	08	09	10	11	12	13	14	15
34	Cordoli retti o curvi in calcestruzzo vibrocompresso: sez. di cm 20x30h	5 g	1'380,00															
35	Strato di binder in conglomerato bituminoso costituito da ... di attivanti di adesione: spessore compre...	5 g	2'362,50															
36	Strato di binder in conglomerato bituminoso costituito da ... di attivanti di adesione: per ogni cm in più...	5 g	1'795,50															
37	Strato di usura in conglomerato bituminoso costituito da ... nza superficiale BPN >= 62: spess...	5 g	1'795,50															
38	Strato di usura in conglomerato bituminoso, spessore oltre i 3 cm	5 g	1'102,50															
39	BARRIERE DI SICUREZZA - CLASSE H4 - BORDO PONTE A MURETTO	5 g	12'334,50															
40	Grigliato elettroforgiato zincato a caldo	5 g	21'270,75															
41	Fresatura di pavimentazioni stradali di qualsiasi tipo, c ... presi fino ai 3 cm, valutato al mq per ogni cm...	2 g	459,00															
42	Taglio della pavimentazione stradale in conglomerato bitu ... onere e il magistero occorrente per dare...	2 g	450,00															
43	Demolizione di pavimentazione in conglomerato bituminoso, ... orre per dare il lavoro eseguit...	3 g	1'086,75															
44	Demolizione di fondazione stradale di qualsiasi tipo, ese ... orre per dare il lavoro eseguito a perfe...	3 g	1'128,60															
45	Opere civili	122 g	243'636,67															
46	Ripristino eseguito a mano di muretti e iazzi in pietra a ... in opera a regola d'arte, compreso ogni oner...	3 g	1'440,00															
47	Fornitura e posa in opera di rivestimenti flessibili con ... aterali della struttura. - per materassi di alte...	3 g	9'003,40															
48	Fornitura e posa in opera di pietrame e spaccato (pietris ... mente sistemato in opera come co...	3 g	1'345,26															
49	Conglomerato cementizio a dosaggio di cemento di 150 kg/mc	18 g	2'478,86															
50	Calcestruzzo per pile di viadotti del tipo pieno: C 32/40	18 g	37'872,65															
51	Calcestruzzo per travi, cordoli e piattabande: C32/40	18 g	9'447,20															
52	Sovrapprezzo per utilizzo di pompa	18 g	2'465,56															
53	Casseformi per getto di conglomerato cementizio	18 g	7'384,21															
54	Acciaio in barre del tipo B450C per armature di conglomerato cementizio	18 g	84'485,81															
55	Travi prefabbricate in C.A.P. ad altezza costante per luce netta compresa tra 10,00 e 15,00 m	5 g	87'713,72															
56	Segnaletica per interruzione Strada Provinciale	3 g	3'883,10															
57	Fornitura e posa in opera di sostegni tubolari di diametr ... il montaggio del segnale ed ogni al...	3 g	1'140,10															
58	Montaggio di cartelli e segnali vari su sostegno tubolare o ad U preesistente.	3 g	221,00															
59	Segnali di "divieto" e "obbligo" di forma circolare su fo ... i alluminio 25/10, rifrangenza classe II: - diame...	3 g	1'539,00															
60	Segnali di "pericolo" e "dare la precedenza" di forma tri ... uminio spessore 25/10, rifrangenza classe II...	3 g	349,80															
61	Pannelli integrativi, conforme alle norme stabilite dal C ... , rifrangenza classe II, delle dimensioni di: - 2...	3 g	169,80															
62	Segnale di direzione extraurbano (fig. II 249 Art. 128 de ... delle dimensioni di: - 30 x 130 cm, iscrizioni...	3 g	463,40															
63	Intervento su Strada Comunale	26 g	25'524,79															
64	Movimenti di materie	16 g	4'547,88															
65	Scavo a sezione aperta effettuato con mezzi meccanici com ... iori a cm 20, scavabile con mezzi...	5 g	1'965,60															
66	Rinterro con materiali provenienti dagli scavi	1 g	163,68															

ID	Nome attività'	Durata	Importo	Marzo 2023														
				01	02	03	04	05	06	07	08	09	10	11	12	13	14	15
67	Trasporto con qualunque mezzo a discarica autorizzata di ... o, con esclusione degli oneri...	5 g	896,88															
68	Smaltimento di materiale da demolizioni e rimozioni privo ... ella classificazione dichiarata. smaltime...	5 g	288,44															
69	Smaltimento di materiale da demolizioni e rimozioni privo ... li scavi, privo di impurità smaltito in centri...	5 g	1'233,28															
70	Opere stradali	26 g	5'954,21															
71	Fresatura di pavimentazioni stradali di qualsiasi tipo, c ... presi fino ai 3 cm, valutato al mq per ogni cm...	3 g	125,46															
72	Taglio della pavimentazione stradale in conglomerato bitu ... onere e il magistero occorrente per dare...	3 g	123,00															
73	Demolizione di pavimentazione in conglomerato bituminoso, ... orre per dare il lavoro eseguit...	3 g	297,05															
74	Demolizione di fondazione stradale di qualsiasi tipo, ese ... orre per dare il lavoro eseguito a perfe...	3 g	308,48															
75	Sottofondazione stradale, compresa la fornitura del mater ... le costipato: in misto granulometrico ...	2 g	985,23															
76	Strato di base in conglomerato bituminoso costituito da m ... eo peso, in sede stradale: spess...	2 g	1'152,51															
77	Strato di binder in conglomerato bituminoso costituito da ... di attivanti di adesione: spessore compre...	2 g	645,75															
78	Strato di binder in conglomerato bituminoso costituito da ... di attivanti di adesione: per ogni cm in più...	2 g	327,18															
79	Strato di usura in conglomerato bituminoso costituito da ... nza superficiale BPN >= 62: spess...	2 g	490,77															
80	Muratura a secco di pietrame calcareo o arenario sbizzato ... e al numero Inf 01.94. - con materi...	1 g	1'498,78															
81	Opere civili	11 g	15'022,70															
82	Fornitura e posa in opera di elementi scatolari prefabbr ... erro. - Scatolare delle dimensioni inte...	1 g	13'446,60															
83	Magrone di sottofondazione eseguito mediante getto di con ... , e acciaio di armatura, con i segue...	10 g	771,90															
84	Rete elettrosaldada a maglia quadra in acciaio di qualità ... pera a regola d'arte, compreso ogni sfri...	10 g	804,20															
85	Interventi di Mitigazione Ambientale	270 g	90'307,20															
86	Gestione Ulivi	14 g	43'556,02															
87	Espianto e reimpianto di alberi di ulivo, in buche di i ... al fine di garantire la buona riuscita dell'operazione	14 g	43'556,02															
88	Gestione Area Bosco	261 g	14'791,18															
89	Abbattimento di alberi adulti a chioma espansa. Intervent ... mozione del ceppo. - piante di altezza...	9 g	5'610,00															
90	Eliminazione selettiva in bosco della vegetazione infesta ... oltre il 50% della superficie). - Prima cla...	9 g	1'071,18															
91	Trapianto di piante esistenti e ricollocazione in altro s ... e a garanzia. - per piante arbustive altezza sin...	5 g	2'900,00															
92	Trapianto di piante esistenti e ricollocazione in altro s ... aranzia. - per piante arbustive altezza da m 1,5...	5 g	5'210,00															
93	Gestione Habitat MED6220	270 g	31'960,00															
94	Raccolta del topsoil di Habitat Naturale MED6220 a mezzo paletta meccanica, compresi oneri per...	9 g	25'960,00															
95	Idrosemia mediante spargimento di miscela di semi (30-40 ... 10 e s.m.i.). Esclusa la preparazione ...	5 g	4'960,00															
96	Realizzazione di un inerbimento su una superficie piana o ... donee al sito inclusa la preparazione ...	4 g	1'040,00															

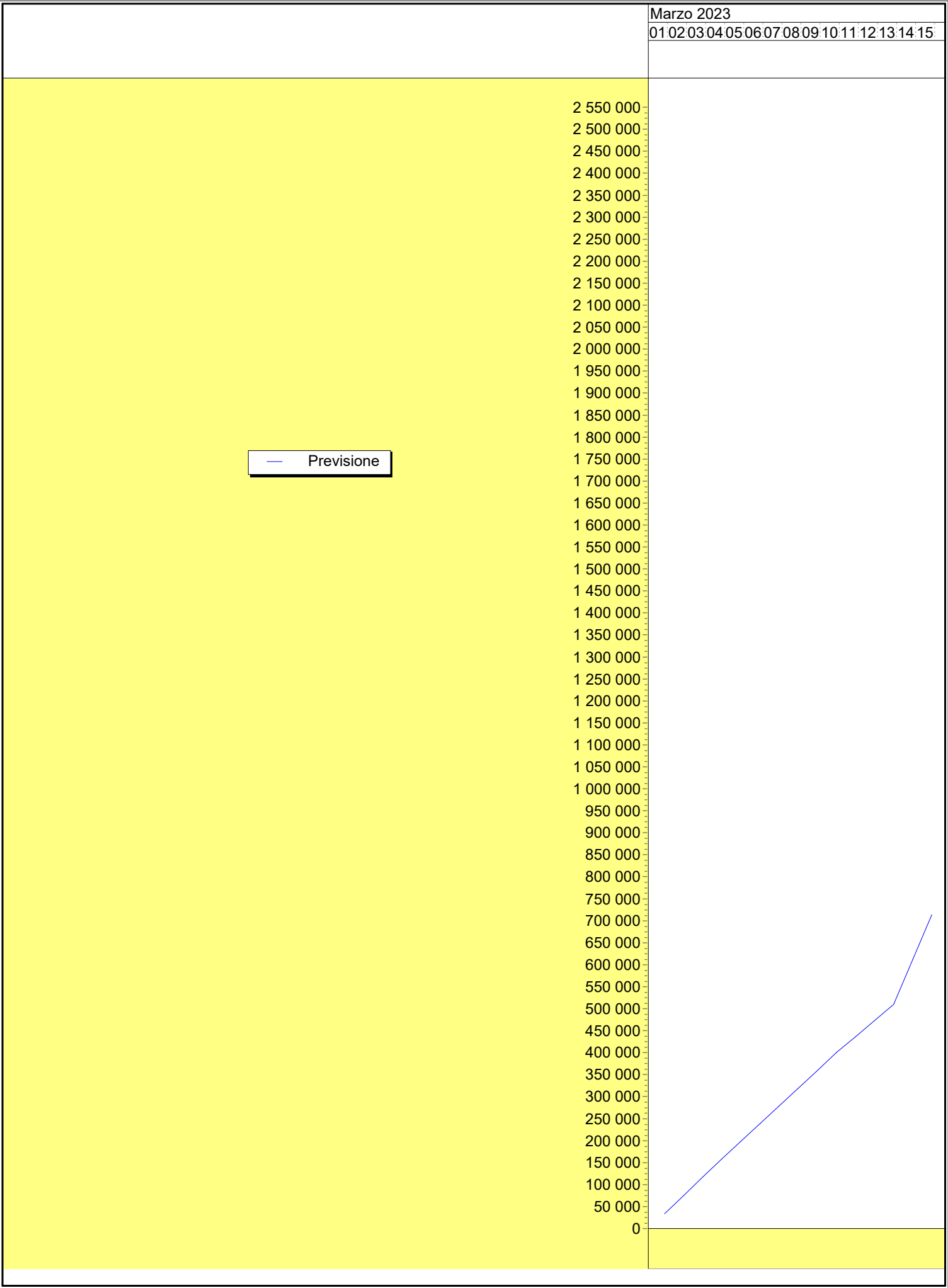

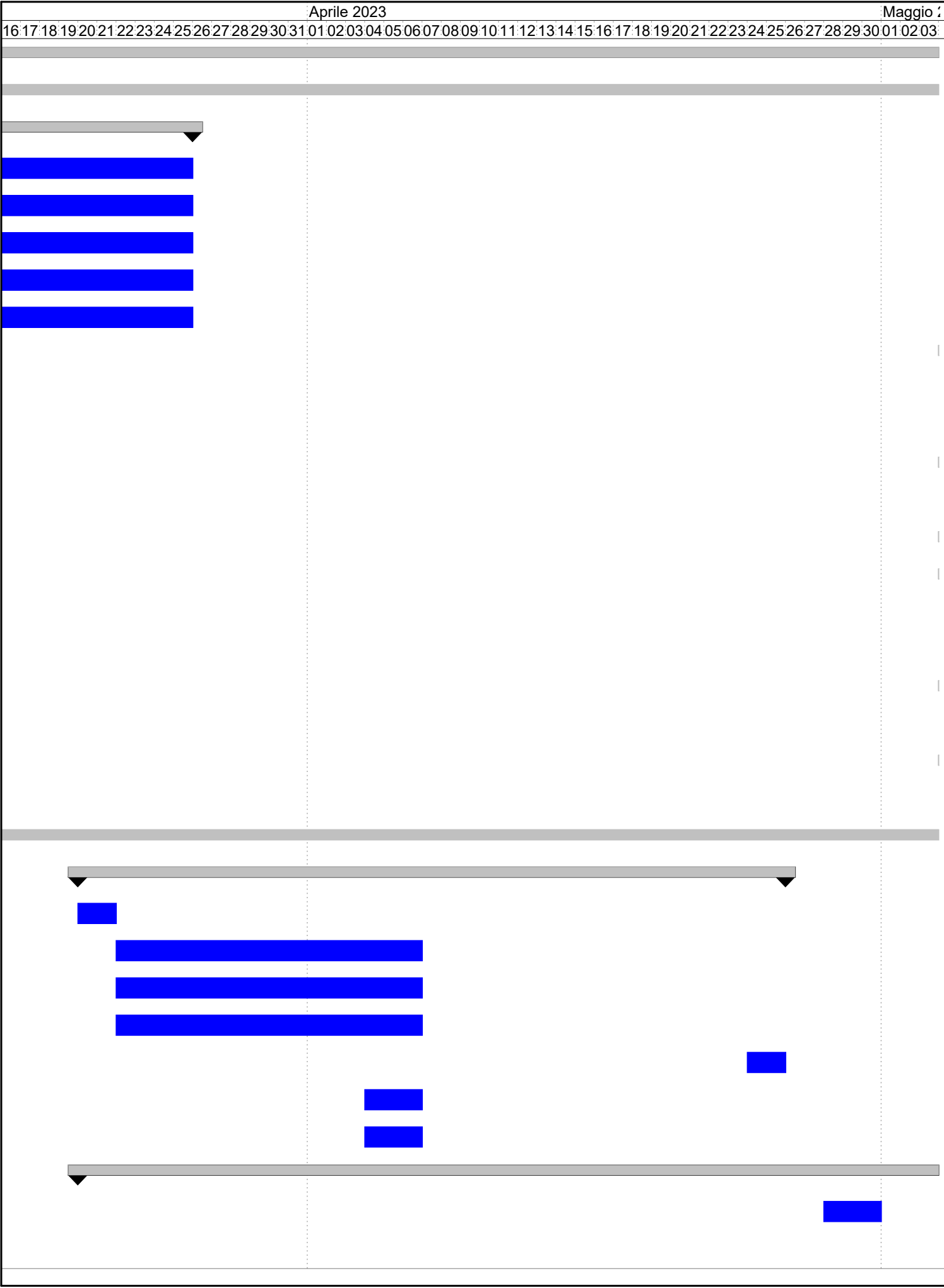

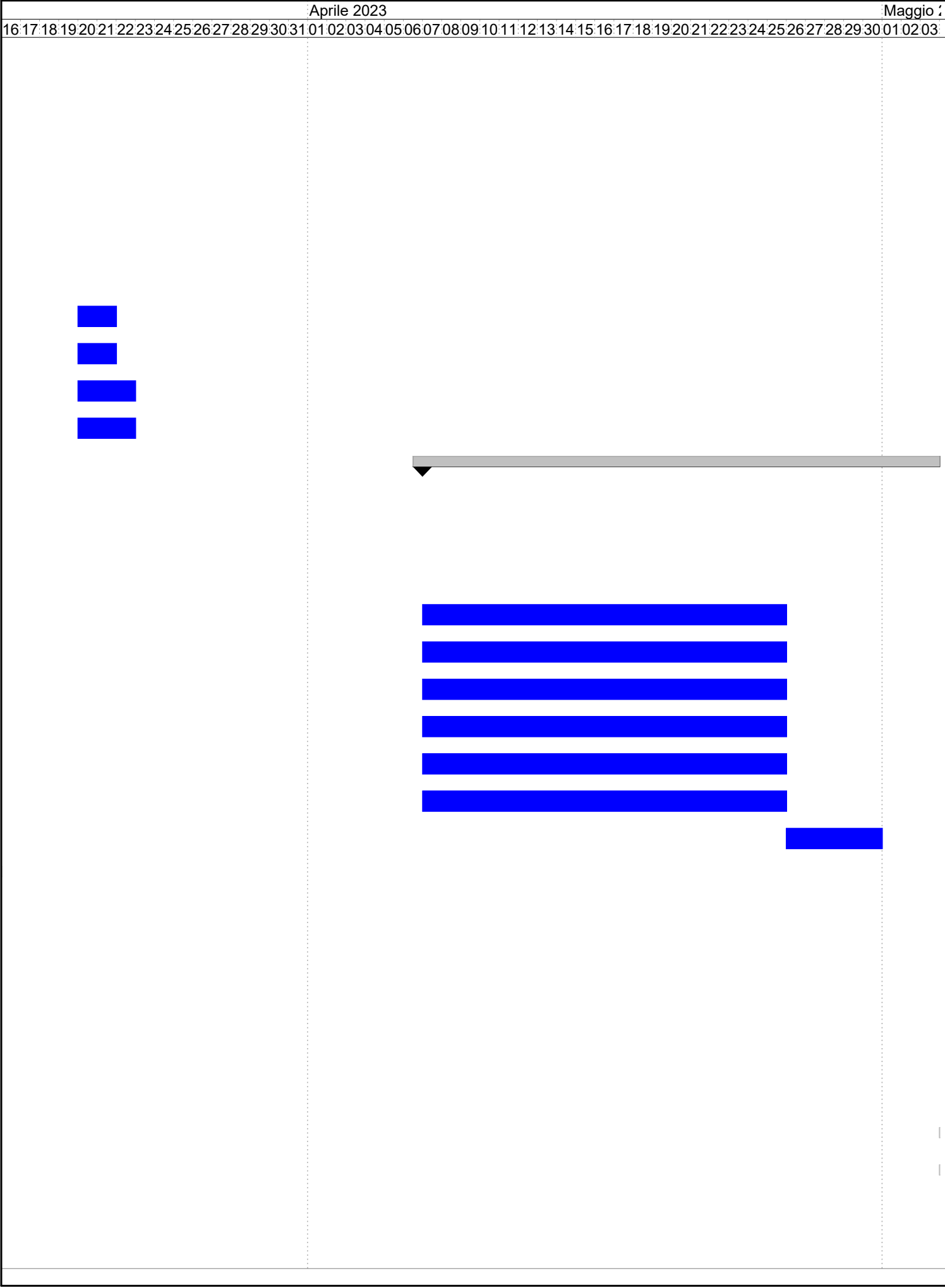

[illegible]

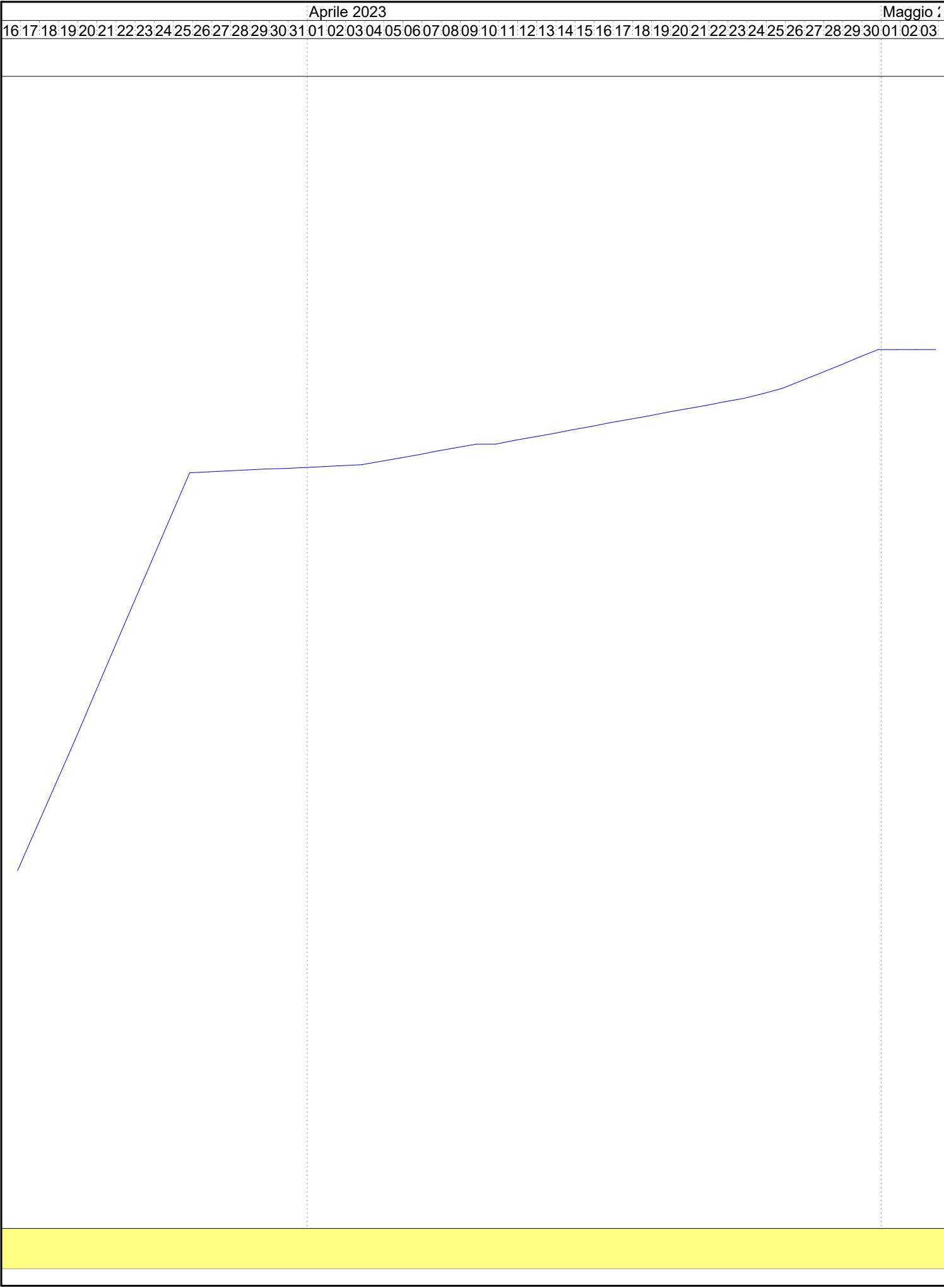

Giugno 2023

[illegible]

Giugno 2023

04	05	06	07	08	09	10	11	12	13	14	15	16	17	18	19	20	21	22	23	24	25	26	27	28	29	30	31	01	02	03	04	05	06	07	08	09	10	11	12	13	14	15	16	17	18	19	20	21
----	----	----	----	----	----	----	----	----	----	----	----	----	----	----	----	----	----	----	----	----	----	----	----	----	----	----	----	----	----	----	----	----	----	----	----	----	----	----	----	----	----	----	----	----	----	----	----	----

COMMITTENTE: Comune di Maruggio - Settore Urbanistica Edilizia Attività Produttive

2023	Giugno 2023
------	-------------

0	4	5	6	7	8	9	10	11	12	13	14	15	16	17	18	19	20	21	22	23	24	25	26	27	28	29	30	31	01	02	03	04	05	06	07	08	09	10	11	12	13	14	15	16	17	18	19	20	21
---	---	---	---	---	---	---	----	----	----	----	----	----	----	----	----	----	----	----	----	----	----	----	----	----	----	----	----	----	----	----	----	----	----	----	----	----	----	----	----	----	----	----	----	----	----	----	----	----	----

COMMITTENTE: Comune di Maruggio - Settore Urbanistica Edilizia Attività Produttive

Giugno 2023

04	05	06	07	08	09	10	11	12	13	14	15	16	17	18	19	20	21	22	23	24	25	26	27	28	29	30	31	01	02	03	04	05	06	07	08	09	10	11	12	13	14	15	16	17	18	19	20	21
----	----	----	----	----	----	----	----	----	----	----	----	----	----	----	----	----	----	----	----	----	----	----	----	----	----	----	----	----	----	----	----	----	----	----	----	----	----	----	----	----	----	----	----	----	----	----	----	----

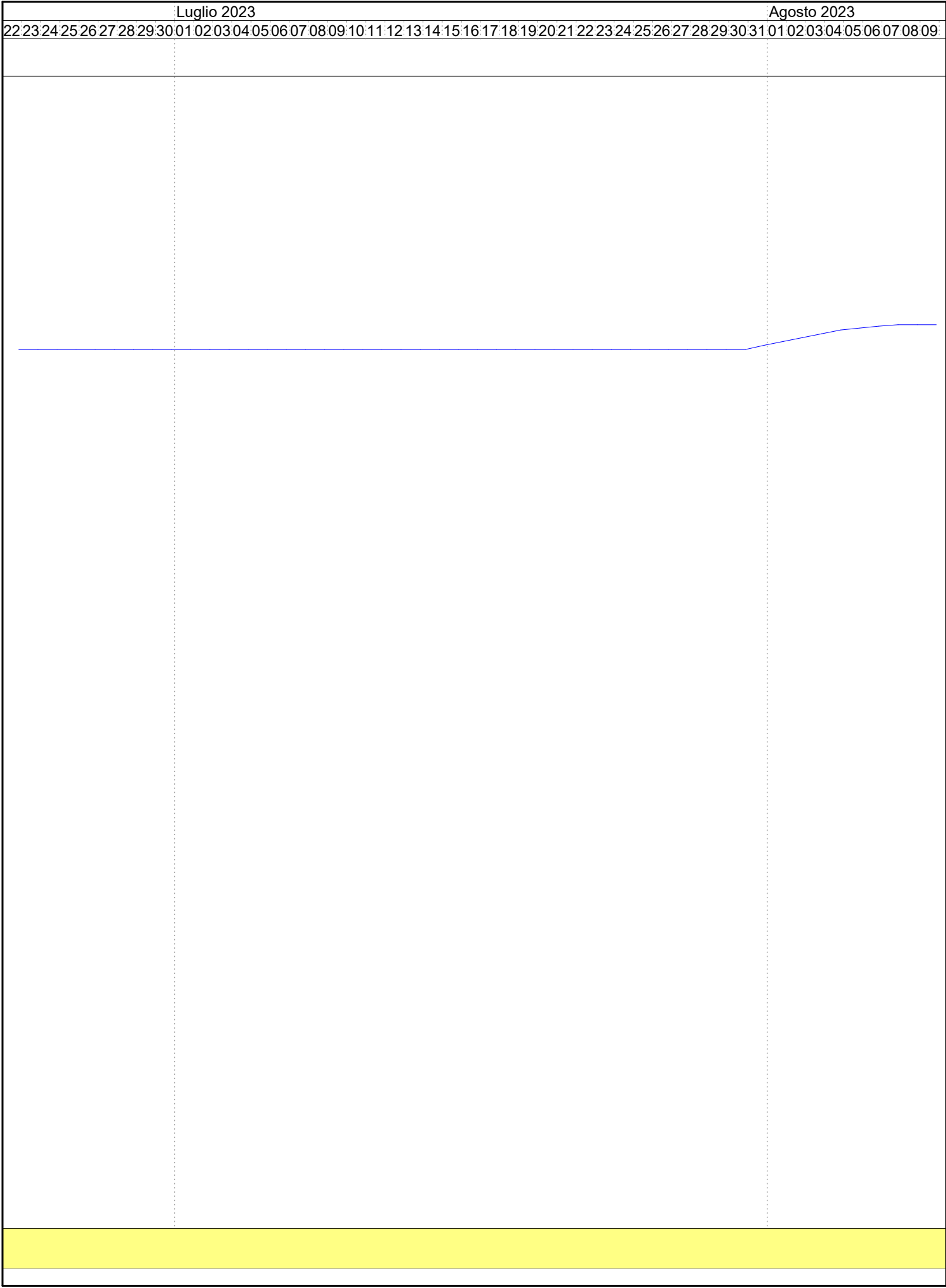

Settembre 2023

10	11	12	13	14	15	16	17	18	19	20	21	22	23	24	25	26	27	28	29	30	31	01	02	03	04	05	06	07	08	09	10	11	12	13	14	15	16	17	18	19	20	21	22	23	24	25	26	27
----	----	----	----	----	----	----	----	----	----	----	----	----	----	----	----	----	----	----	----	----	----	----	----	----	----	----	----	----	----	----	----	----	----	----	----	----	----	----	----	----	----	----	----	----	----	----	----	----

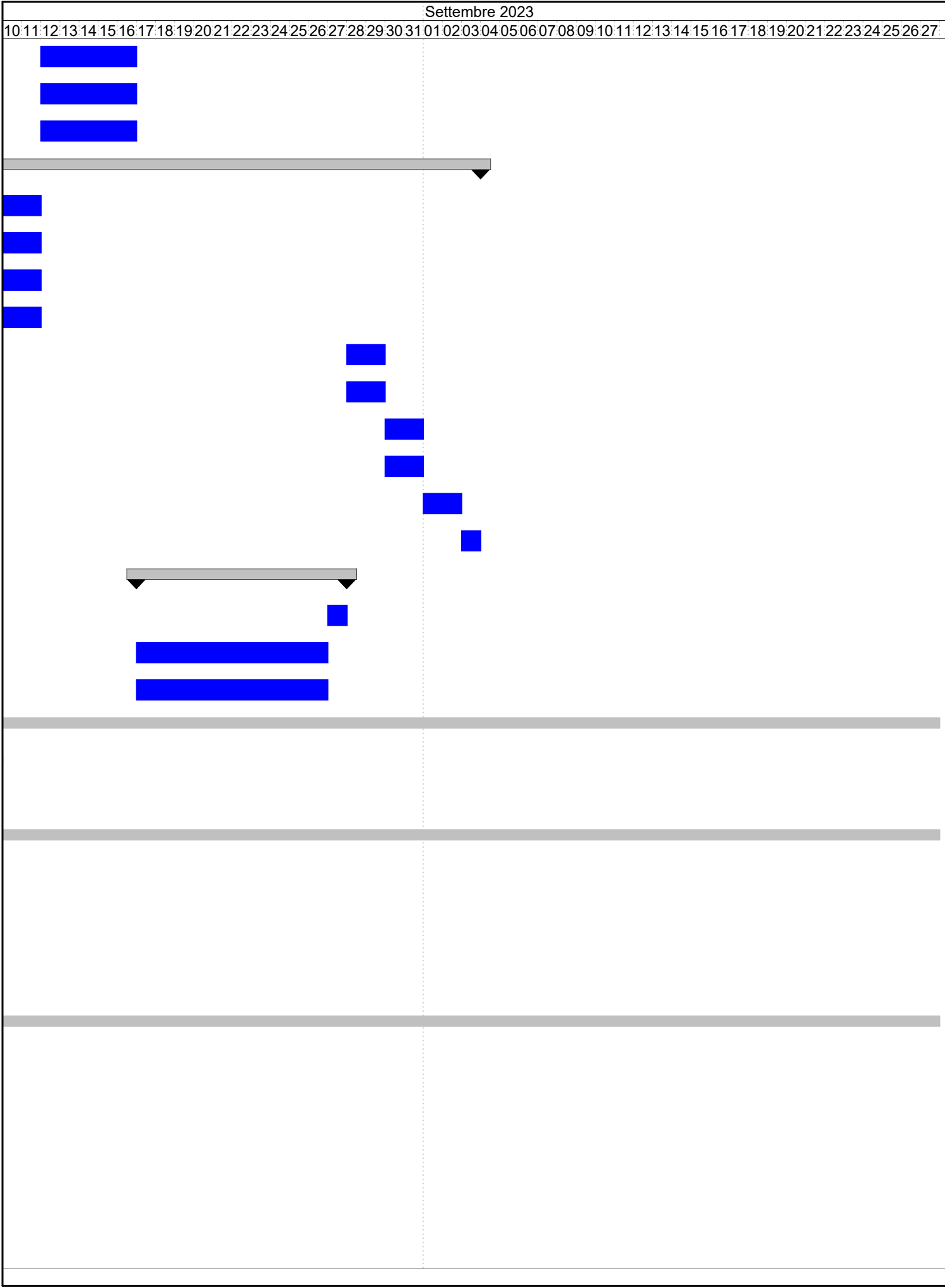

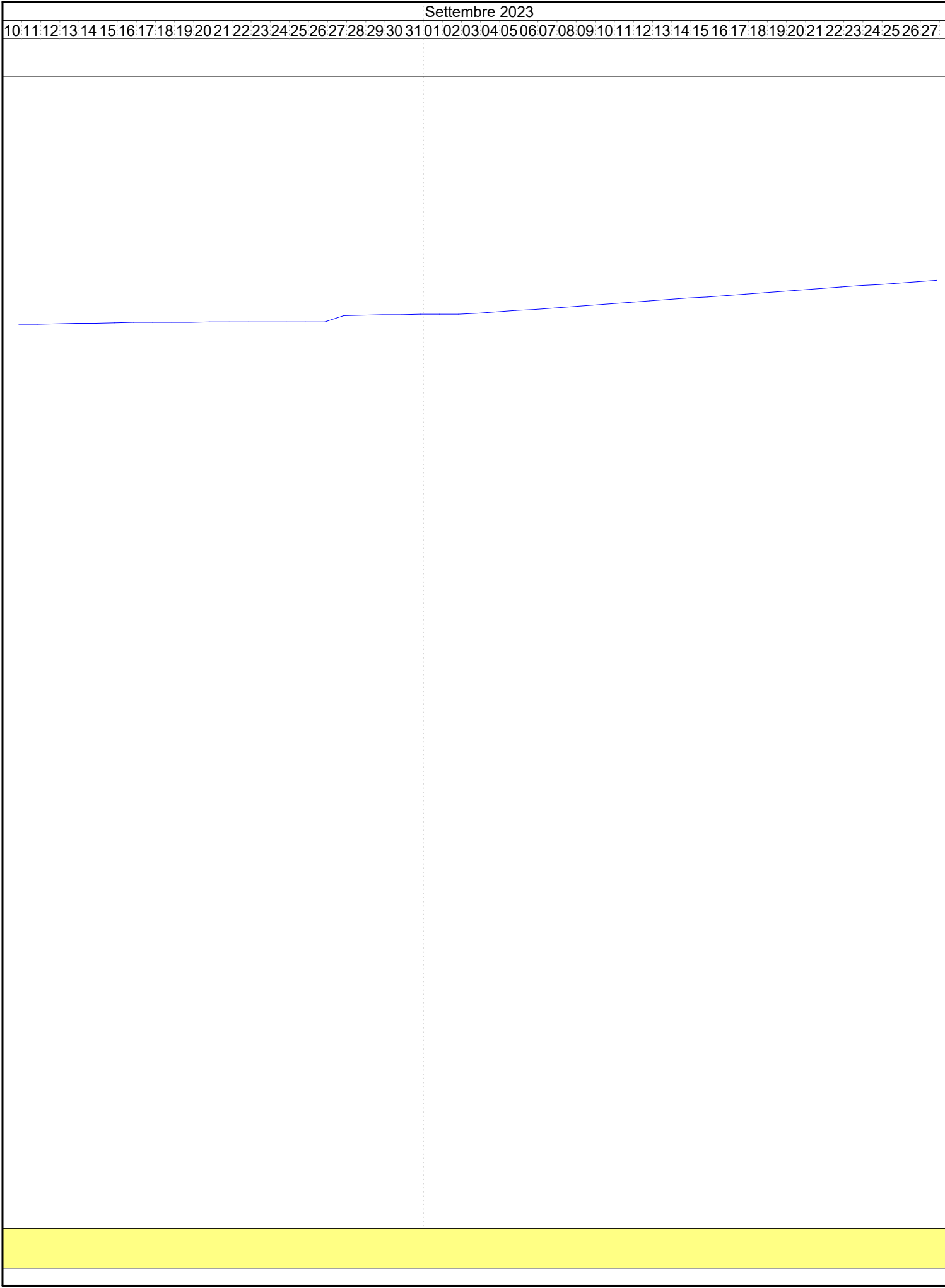

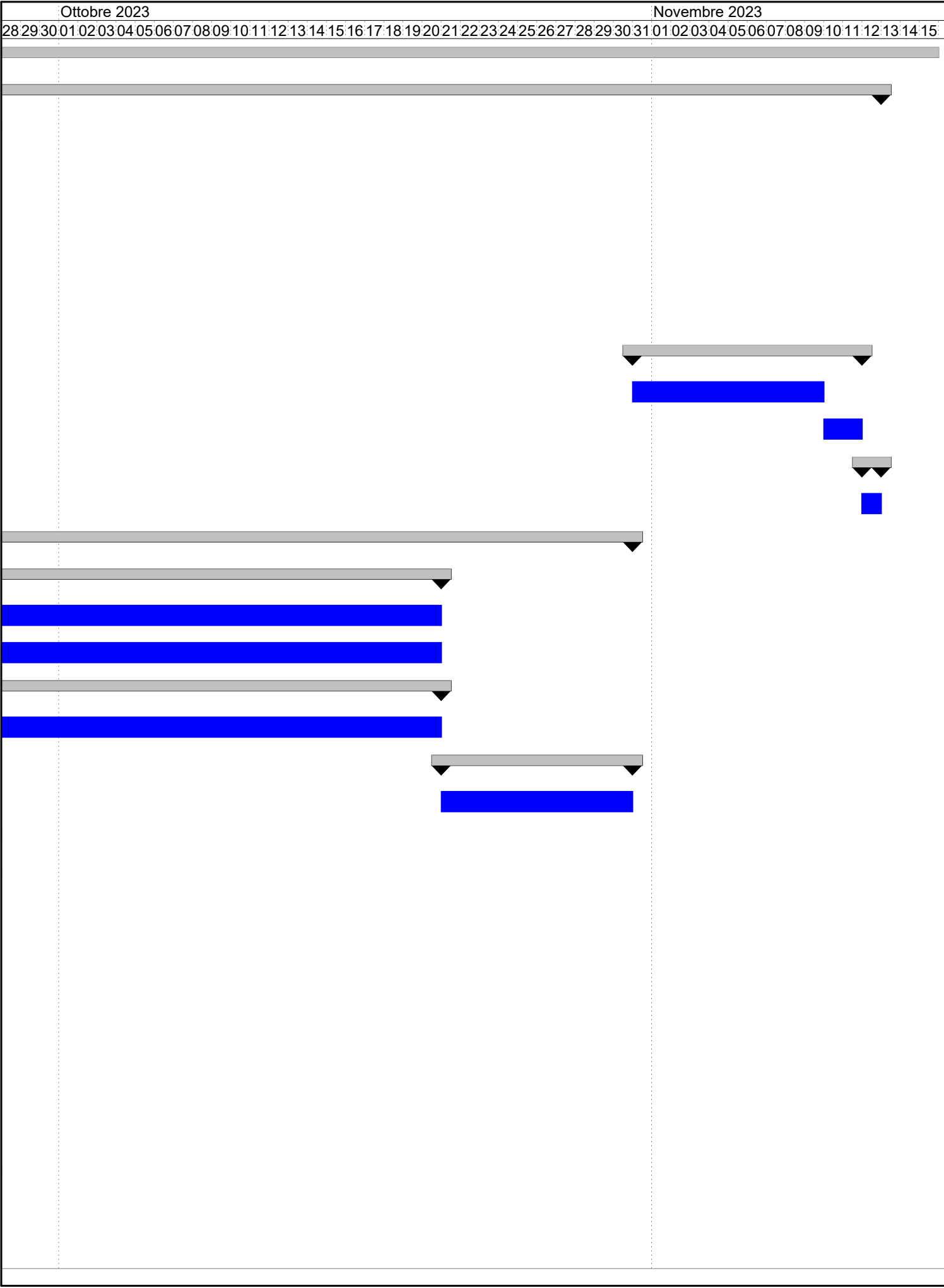

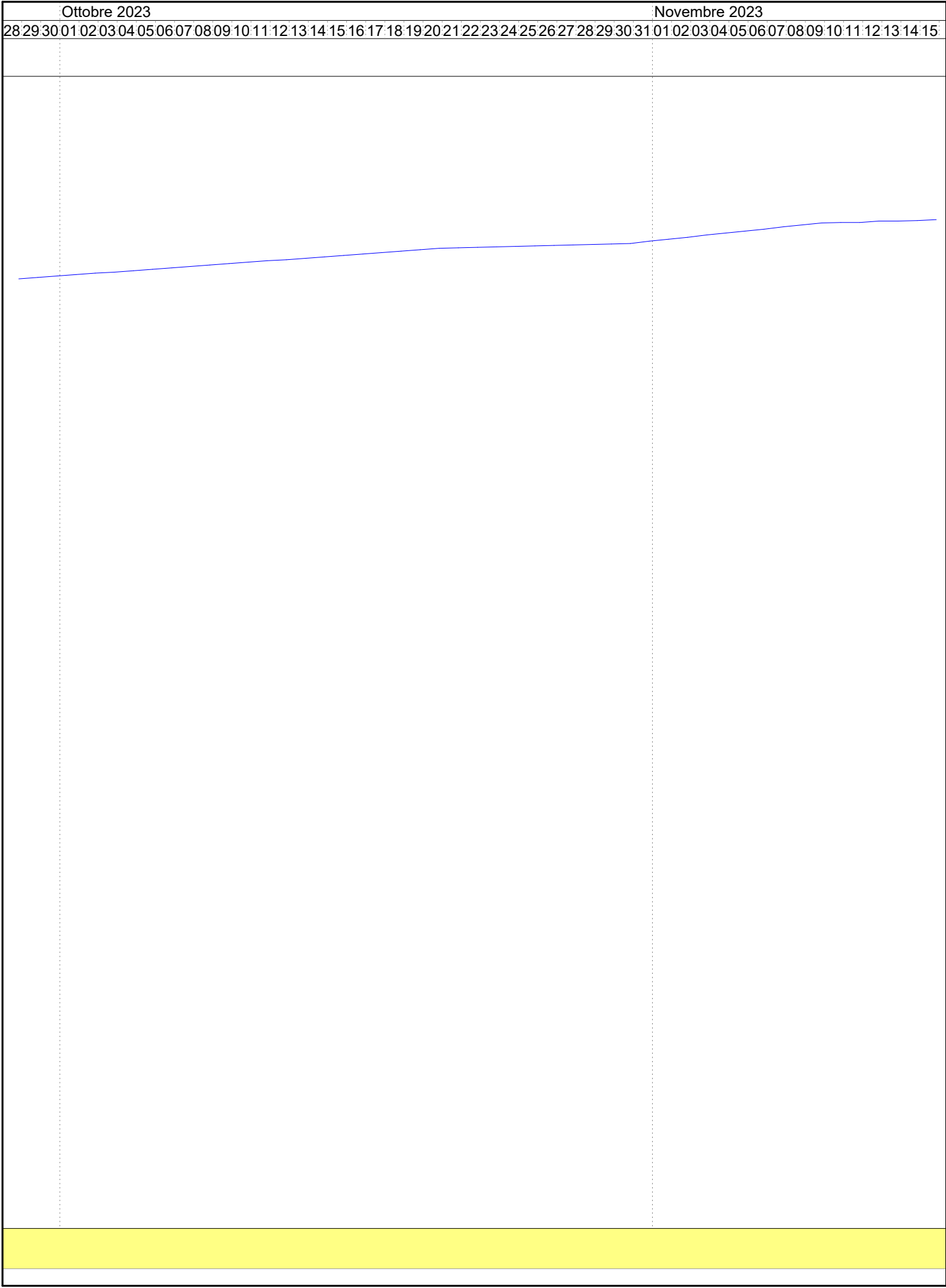

Dicembre 2023																														Gennaio																		
16	17	18	19	20	21	22	23	24	25	26	27	28	29	30	01	02	03	04	05	06	07	08	09	10	11	12	13	14	15	16	17	18	19	20	21	22	23	24	25	26	27	28	29	30	31	01	02	03

Dicembre 2023																														Gennaio																		
16	17	18	19	20	21	22	23	24	25	26	27	28	29	30	01	02	03	04	05	06	07	08	09	10	11	12	13	14	15	16	17	18	19	20	21	22	23	24	25	26	27	28	29	30	31	01	02	03

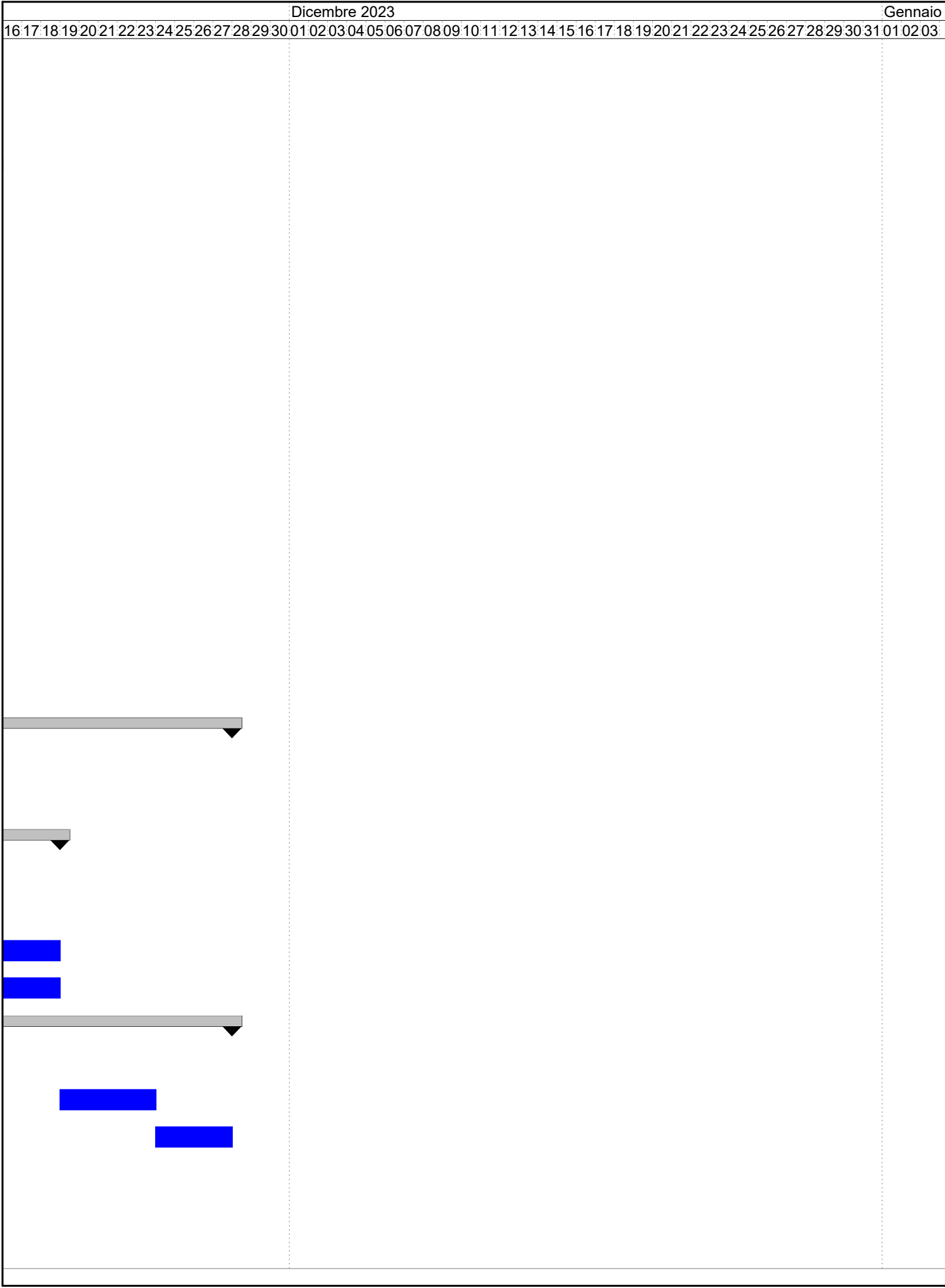

[illegible]

Comune di Maruggio

Provincia di Taranto

Tabella Attività

OGGETTO: Interventi di Sistemazione Idraulica nel Comune di Maruggio

COMMITTENTE: Comune di Maruggio - Settore Urbanistica Edilizia Attività Produttive

, 11/01/2023

Il Tecnico
()

ATTIVITA'	PREVISTO		Inizio	Fine	GIORNI	
	euro	(%)			Lav.	Tot.
Lavori a CORPO	2'301'632,80	100,000	01/03/2023	27/11/2023	271	272
* Canale	1'671'269,83	72,612	01/03/2023	12/11/2023	256	257
** Movimenti di materie	1'620'850,00	70,422	01/03/2023	25/03/2023	25	25
*** Scavo a sezione aperta effettuato con mezzi meccanici com ... ia, terreno vegetale e simili o con trovanti fino ad 1 mc)	64'800,00	2,815	01/03/2023	25/03/2023	25	25
*** Scavo a sezione aperta effettuato con mezzi meccanici com ... iori a cm 20, scavabile con mezzi di demolizione meccanica	680'400,00	29,562	01/03/2023	25/03/2023	25	25
*** Sovrapprezzo allo scavo a sezione obbligata eseguito con ... area o simile, stratificata, scavabile con benna da roccia	93'150,00	4,047	01/03/2023	25/03/2023	25	25
*** Trasporto con qualunque mezzo a discarica autorizzata di ... o, con esclusione degli oneri di conferimento a discarica.	312'500,00	13,577	14/03/2023	25/03/2023	12	12
*** Smaltimento di materiale da demolizioni e rimozioni privo ... li scavi, privo di impurità smaltito in centri di recupero	470'000,00	20,420	14/03/2023	25/03/2023	12	12
** Opere civili	47'330,44	2,056	31/10/2023	11/11/2023	12	12
*** Staccionata in legname di castagno costruita con pali inc ... o ed ogni onere per dare il lavoro finito a regola d'arte.	46'690,00	2,029	31/10/2023	09/11/2023	10	10
*** Fornitura e installazione di cartellonistica per la segnalazione del canale	640,44	0,028	10/11/2023	11/11/2023	2	2
** Opere di Monitoraggio	3'089,39	0,134	12/11/2023	12/11/2023	1	1
*** Fornitura e posa in opera di misuratore di portata ad ult ... onnessione elettrica: cavo uscente a 4 poli A corredo 3mt.	3'089,39	0,134	12/11/2023	12/11/2023	1	1
* Argine	159'024,55	6,909	04/09/2023	30/10/2023	57	57
** Movimenti di materie	65'700,00	2,854	04/09/2023	20/10/2023	47	47
*** Rilevato arginale per la costruzione di nuovi argini o pe ... lla buona regola dell'arte: - eseguito con mezzi meccanici	54'600,00	2,372	04/09/2023	20/10/2023	47	47
*** Compattazione meccanica, con idonei mezzi costipanti, di ... tumazione delle zolle argillose e le prove di laboratorio.	11'100,00	0,482	04/09/2023	20/10/2023	47	47
** Opere civili	81'633,60	3,547	04/09/2023	20/10/2023	47	47
*** Palizzata alta costituita da pali di castagno (Ø cm 18-20 ... 'arte. La fornitura degli astoni non è inclusa nel prezzo.	81'633,60	3,547	04/09/2023	20/10/2023	47	47
** Opere di protezione	11'690,95	0,508	21/10/2023	30/10/2023	10	10
*** Fornitura e posa in opera di pietrame e spaccato (pietris ... mente sistemato in opera come corpo filtrante di drenaggi.	11'690,95	0,508	21/10/2023	30/10/2023	10	10
* Intervento su Strada Provinciale	355'506,43	15,446	02/03/2023	07/08/2023	158	159
** Movimenti di materie	59'523,01	2,586	20/03/2023	25/04/2023	36	37
*** Demolizione di muratura di tufo, pietrame di qualsiasi na ... mano o con l'ausilio di piccoli utensili elettromeccanici	3'960,00	0,172	20/03/2023	21/03/2023	2	2
*** Scavo a sezione obbligata in conglomerati calcarenitici	7'009,88	0,305	22/03/2023	06/04/2023	16	16
*** Scavo a sezione obbligata in roccia calcarea compatta	20'728,13	0,901	22/03/2023	06/04/2023	16	16

ATTIVITA'	PREVISTO		Inizio	Fine	GIORNI	
	euro	(%)			Lav.	Tot.
* * * Sovrapprezzo allo scavo in roccia compatta	4'785,00	0,208	22/03/2023	06/04/2023	16	16
* * * Rinterro con materiali provenienti dagli scavi	6'138,00	0,267	24/04/2023	25/04/2023	2	2
* * * Trasporto con qualunque mezzo a discarica autorizzata di ... o, con esclusione degli oneri di conferimento a discarica.	6'750,00	0,293	04/04/2023	06/04/2023	3	3
* * * Smaltimento di materiale da demolizioni e rimozioni privo ... li scavi, privo di impurità smaltito in centri di recupero	10'152,00	0,441	04/04/2023	06/04/2023	3	3
* * Opere stradali	48'463,65	2,106	20/03/2023	04/08/2023	137	138
* * * Formazione del corpo del rilevato stradale con aggregati naturali, artificiali	1'856,25	0,081	28/04/2023	03/08/2023	7	7
* * * periodo 01	795,47	0,035	28/04/2023	30/04/2023	3	3
* * * periodo 02	1'060,79	0,046	31/07/2023	03/08/2023	4	4
* * * Sottofondazione stradale, compresa la fornitura del mater ... le costipato: in misto granulometrico con leganti naturali	1'441,80	0,063	31/07/2023	04/08/2023	5	5
* * * Cordoli retti o curvi in calcestruzzo vibrocompresso: sez. di cm 20x30h	1'380,00	0,060	31/07/2023	04/08/2023	5	5
* * * Strato di binder in conglomerato bituminoso costituito da ... di attivanti di adesione: spessore compresso fino a 5 cm	2'362,50	0,103	31/07/2023	04/08/2023	5	5
* * * Strato di binder in conglomerato bituminoso costituito da ... di attivanti di adesione: per ogni cm in più di spessore	1'795,50	0,078	31/07/2023	04/08/2023	5	5
* * * Strato di usura in conglomerato bituminoso costituito da ... nza superficiale BPN >= 62: spessore compresso fino a 3 cm	1'795,50	0,078	31/07/2023	04/08/2023	5	5
* * * Strato di usura in conglomerato bituminoso, spessore oltre i 3 cm	1'102,50	0,048	31/07/2023	04/08/2023	5	5
* * * BARRIERE DI SICUREZZA - CLASSE H4 - BORDO PONTE A MURETTO	12'334,50	0,536	31/07/2023	04/08/2023	5	5
* * * Grigliato elettroforgiato zincato a caldo	21'270,75	0,924	31/07/2023	04/08/2023	5	5
* * * Fresatura di pavimentazioni stradali di qualsiasi tipo, c ... presi fino ai 3 cm, valutato al mq per ogni cm di spessore	459,00	0,020	20/03/2023	21/03/2023	2	2
* * * Taglio della pavimentazione stradale in conglomerato bitu ... onere e il magistero occorrente per dare il lavoro finito	450,00	0,020	20/03/2023	21/03/2023	2	2
* * * Demolizione di pavimentazione in conglomerato bituminoso, ... orre per dare il lavoro eseguito a perfetta regola d'arte.	1'086,75	0,047	20/03/2023	22/03/2023	3	3
* * * Demolizione di fondazione stradale di qualsiasi tipo, ese ... orre per dare il lavoro eseguito a perfetta regola d'arte.	1'128,60	0,049	20/03/2023	22/03/2023	3	3
* * Opere civili	243'636,67	10,585	07/04/2023	07/08/2023	122	123
* * * Ripristino eseguito a mano di muretti e iazzi in pietra a ... in opera a regola d'arte, compreso ogni onere e magistero.	1'440,00	0,063	05/08/2023	07/08/2023	3	3
* * * Fornitura e posa in opera di rivestimenti flessibili con ... aterali della struttura. - per materassi di altezza 0,30 m	9'003,40	0,391	05/08/2023	07/08/2023	3	3
* * * Fornitura e posa in opera di pietrame e spaccato (pietris ... mente sistemato in opera come corpo filtrante di drenaggi.	1'345,26	0,058	05/08/2023	07/08/2023	3	3

ATTIVITA'	PREVISTO		Inizio	Fine	GIORNI	
	euro	(%)			Lav.	Tot.
* * * Conglomerato cementizio a dosaggio di cemento di 150 kg/mc	2'478,86	0,108	07/04/2023	25/04/2023	18	19
* * * Calcestruzzo per pile di viadotti del tipo pieno: C 32/40	37'872,65	1,645	07/04/2023	25/04/2023	18	19
* * * Calcestruzzo per travi, cordoli e piattabande: C32/40	9'447,20	0,410	07/04/2023	25/04/2023	18	19
* * * Sovrapprezzo per utilizzo di pompa	2'465,56	0,107	07/04/2023	25/04/2023	18	19
* * * Casseformi per getto di conglomerato cementizio	7'384,21	0,321	07/04/2023	25/04/2023	18	19
* * * Acciaio in barre del tipo B450C per armature di conglomerato cementizio	84'485,81	3,671	07/04/2023	25/04/2023	18	19
* * * Travi prefabbricate in C.A.P. ad altezza costante per luce netta compresa tra 10,00 e 15,00 m	87'713,72	3,811	26/04/2023	30/04/2023	5	5
* * Segnaletica per interruzione Strada Provinciale	3'883,10	0,169	02/03/2023	04/03/2023	3	3
* * * Fornitura e posa in opera di sostegni tubolari di diametr ... il montaggio del segnale ed ogni altro onere e magistero.	1'140,10	0,050	02/03/2023	04/03/2023	3	3
* * * Montaggio di cartelli e segnali vari su sostegno tubolare o ad U preesistente.	221,00	0,010	02/03/2023	04/03/2023	3	3
* * * Segnali di "divieto" e "obbligo" di forma circolare su fo ... i alluminio 25/10, rifrangenza classe II: - diametro 90 cm	1'539,00	0,067	02/03/2023	04/03/2023	3	3
* * * Segnali di "pericolo" e "dare la precedenza" di forma tri ... uminio spessore 25/10, rifrangenza classe II: - lato 90 cm	349,80	0,015	02/03/2023	04/03/2023	3	3
* * * Pannelli integrativi, conforme alle norme stabilite dal C ... , rifrangenza classe II, delle dimensioni di: - 27 x 80 cm	169,80	0,007	02/03/2023	04/03/2023	3	3
* * * Segnale di direzione extraurbano (fig. II 249 Art. 128 de ... delle dimensioni di: - 30 x 130 cm, iscrizioni su una riga	463,40	0,020	02/03/2023	04/03/2023	3	3
* Intervento su Strada Comunale	25'524,79	1,109	09/08/2023	03/09/2023	26	26
* * Movimenti di materie	4'547,88	0,198	12/08/2023	27/08/2023	16	16
* * * Scavo a sezione aperta effettuato con mezzi meccanici com ... iori a cm 20, scavabile con mezzi di demolizione meccanica	1'965,60	0,085	12/08/2023	16/08/2023	5	5
* * * Rinterro con materiali provenienti dagli scavi	163,68	0,007	27/08/2023	27/08/2023	1	1
* * * Trasporto con qualunque mezzo a discarica autorizzata di ... o, con esclusione degli oneri di conferimento a discarica.	896,88	0,039	12/08/2023	16/08/2023	5	5
* * * Smaltimento di materiale da demolizioni e rimozioni privo ... ella classificazione dichiarata. smaltimento degli asfalti	288,44	0,013	12/08/2023	16/08/2023	5	5
* * * Smaltimento di materiale da demolizioni e rimozioni privo ... li scavi, privo di impurità smaltito in centri di recupero	1'233,28	0,054	12/08/2023	16/08/2023	5	5
* * Opere stradali	5'954,21	0,259	09/08/2023	03/09/2023	26	26
* * * Fresatura di pavimentazioni stradali di qualsiasi tipo, c ... presi fino ai 3 cm, valutato al mq per ogni cm di spessore	125,46	0,005	09/08/2023	11/08/2023	3	3
* * * Taglio della pavimentazione stradale in conglomerato bitu ... onere e il magistero occorrente per dare il lavoro finito	123,00	0,005	09/08/2023	11/08/2023	3	3
* * * Demolizione di pavimentazione in conglomerato bituminoso, ... orre per dare il lavoro eseguito a perfetta regola d'arte.	297,05	0,013	09/08/2023	11/08/2023	3	3

ATTIVITA'	PREVISTO		Inizio	Fine	GIORNI	
	euro	(%)			Lav.	Tot.
* * * Demolizione di fondazione stradale di qualsiasi tipo, ese ... orre per dare il lavoro eseguito a perfetta regola d'arte.	308,48	0,013	09/08/2023	11/08/2023	3	3
* * * Sottofondazione stradale, compresa la fornitura del mater ... le costipato: in misto granulometrico con leganti naturali	985,23	0,043	28/08/2023	29/08/2023	2	2
* * * Strato di base in conglomerato bituminoso costituito da m ... eo peso, in sede stradale: spessore compresso fino a 10 cm	1'152,51	0,050	28/08/2023	29/08/2023	2	2
* * * Strato di binder in conglomerato bituminoso costituito da ... di attivanti di adesione: spessore compresso fino a 5 cm	645,75	0,028	30/08/2023	31/08/2023	2	2
* * * Strato di binder in conglomerato bituminoso costituito da ... di attivanti di adesione: per ogni cm in più di spessore	327,18	0,014	30/08/2023	31/08/2023	2	2
* * * Strato di usura in conglomerato bituminoso costituito da ... nza superficiale BPN >= 62: spessore compresso fino a 3 cm	490,77	0,021	01/09/2023	02/09/2023	2	2
* * * Muratura a secco di pietrame calcareo o arenario sbozzato ... e al numero Inf 01.94. - con materiale proveniente da cave	1'498,78	0,065	03/09/2023	03/09/2023	1	1
** Opere civili	15'022,70	0,653	17/08/2023	27/08/2023	11	11
* * * Fornitura e posa in opera di elementi scatolari prefabbr ... erro. - Scatolare delle dimensioni interne di mm 3000x2000	13'446,60	0,584	27/08/2023	27/08/2023	1	1
* * * Magrone di sottofondazione eseguito mediante getto di con ... , e acciaio di armatura, con i seguenti dosaggi: 200 kg/mc	771,90	0,034	17/08/2023	26/08/2023	10	10
* * * Rete elettrosaldata a maglia quadra in acciaio di qualità ... pera a regola d'arte, compreso ogni sfrido, legature, ecc.	804,20	0,035	17/08/2023	26/08/2023	10	10
* Interventi di Mitigazione Ambientale	90'307,20	3,924	02/03/2023	27/11/2023	270	271
** Gestione Ulivi	43'556,02	1,892	02/03/2023	15/03/2023	14	14
* * * Espianto e reimpianto di alberi di ulivo, in buche di i ... al fine di garantire la buona riuscita dell'operazione	43'556,02	1,892	02/03/2023	15/03/2023	14	14
** Gestione Area Bosco	14'791,18	0,643	02/03/2023	18/11/2023	261	262
* * * Abbattimento di alberi adulti a chioma espansa. Intervent ... mozione del ceppo. - piante di altezza da m 6,01 a m 12,00	5'610,00	0,244	02/03/2023	10/03/2023	9	9
* * * Eliminazione selettiva in bosco della vegetazione infesta ... oltre il 50% della superficie). - Prima classe di pendenza	1'071,18	0,047	02/03/2023	10/03/2023	9	9
* * * Trapianto di piante esistenti e ricollocazione in altro s ... e a garanzia. - per piante arbustive altezza sino a m 1,50	2'900,00	0,126	14/11/2023	18/11/2023	5	5
* * * Trapianto di piante esistenti e ricollocazione in altro s ... aranzia. - per piante arbustive altezza da m 1,50 a m 3,00	5'210,00	0,226	14/11/2023	18/11/2023	5	5
** Gestione Habitat MED6220	31'960,00	1,389	02/03/2023	27/11/2023	270	271
* * * Raccolta del topsoil di Habitat Naturale MED6220 a mezzo paletta meccanica, compresi oneri per il confezionamento e la c	25'960,00	1,128	02/03/2023	10/03/2023	9	9
* * * Idrosemina mediante spargimento di miscela di semi (30-40 ... 10 e s.m.i.). Esclusa la preparazione del piano di semina.	4'960,00	0,215	19/11/2023	23/11/2023	5	5
* * * Realizzazione di un inerbimento su una superficie piana o ... donee al sito inclusa la preparazione del piano di semina.	1'040,00	0,045	24/11/2023	27/11/2023	4	4

ATTIVITA'	PREVISTO		Inizio	Fine	GIORNI	
	euro	(%)			Lav.	Tot.
Data, 11/01/2023 Tecnico						

Comune di Maruggio

Provincia di Taranto

Tabella Date e Importi

OGGETTO: Interventi di Sistemazione Idraulica nel Comune di Maruggio

COMMITTENTE: Comune di Maruggio - Settore Urbanistica Edilizia Attività Produttive

, 11/01/2023

Il Tecnico
()

DATA	IMPORTI PREVISTI		
	Parziale euro	Progressivo euro	(%)
01/03/2023	33'534,00	33'534,00	1,457
02/03/2023	41'566,31	75'100,31	3,263
03/03/2023	41'566,31	116'666,62	5,069
04/03/2023	41'566,31	158'232,93	6,875
05/03/2023	40'271,94	198'504,87	8,625
06/03/2023	40'271,94	238'776,81	10,374
07/03/2023	40'271,94	279'048,76	12,124
08/03/2023	40'271,94	319'320,70	13,874
09/03/2023	40'271,94	359'592,64	15,623
10/03/2023	40'271,93	399'864,57	17,373
11/03/2023	36'645,14	436'509,72	18,965
12/03/2023	36'645,14	473'154,86	20,557
13/03/2023	36'645,14	509'800,01	22,149
14/03/2023	101'853,48	611'653,48	26,575
15/03/2023	101'853,47	713'506,96	31,000
16/03/2023	98'742,33	812'249,29	35,290
17/03/2023	98'742,33	910'991,62	39,580
18/03/2023	98'742,33	1'009'733,96	43,870
19/03/2023	98'742,33	1'108'476,29	48,160
20/03/2023	101'915,28	1'210'391,57	52,588
21/03/2023	101'915,28	1'312'306,86	57,016
22/03/2023	101'513,47	1'413'820,33	61,427
23/03/2023	100'775,02	1'514'595,35	65,805
24/03/2023	100'775,02	1'615'370,37	70,184
25/03/2023	100'775,03	1'716'145,40	74,562
26/03/2023	2'032,69	1'718'178,09	74,650
27/03/2023	2'032,69	1'720'210,77	74,739
28/03/2023	2'032,69	1'722'243,46	74,827
29/03/2023	2'032,69	1'724'276,15	74,915
30/03/2023	2'032,69	1'726'308,84	75,004
31/03/2023	2'032,69	1'728'341,52	75,092
01/04/2023	2'032,69	1'730'374,21	75,180
02/04/2023	2'032,69	1'732'406,90	75,269
03/04/2023	2'032,69	1'734'439,59	75,357
04/04/2023	7'666,69	1'742'106,27	75,690
05/04/2023	7'666,69	1'749'772,96	76,023
06/04/2023	7'666,69	1'757'439,65	76,356
07/04/2023	8'007,46	1'765'447,11	76,704
08/04/2023	8'007,46	1'773'454,57	77,052
09/04/2023	8'007,46	1'781'462,03	77,400
11/04/2023	8'007,46	1'789'469,49	77,748
12/04/2023	8'007,46	1'797'476,95	78,096
13/04/2023	8'007,46	1'805'484,41	78,444
14/04/2023	8'007,46	1'813'491,88	78,792
15/04/2023	8'007,46	1'821'499,34	79,139
16/04/2023	8'007,46	1'829'506,80	79,487
17/04/2023	8'007,46	1'837'514,26	79,835
18/04/2023	8'007,46	1'845'521,72	80,183
19/04/2023	8'007,46	1'853'529,18	80,531
20/04/2023	8'007,46	1'861'536,64	80,879
21/04/2023	8'007,46	1'869'544,10	81,227
22/04/2023	8'007,46	1'877'551,56	81,575
23/04/2023	8'007,46	1'885'559,02	81,923
24/04/2023	11'076,46	1'896'635,48	82,404
25/04/2023	11'076,46	1'907'711,94	82,885
26/04/2023	17'542,74	1'925'254,69	83,647
27/04/2023	17'542,74	1'942'797,43	84,410
28/04/2023	17'807,90	1'960'605,33	85,183
29/04/2023	17'807,90	1'978'413,23	85,957
30/04/2023	17'807,90	1'996'221,12	86,731
31/07/2023	8'961,81	2'005'182,93	87,120
01/08/2023	8'961,81	2'014'144,74	87,509
02/08/2023	8'961,81	2'023'106,54	87,899

DATA	IMPORTI PREVISTI		
	Parziale euro	Progressivo euro	(%)
03/08/2023	8'961,81	2'032'068,35	88,288
04/08/2023	8'696,61	2'040'764,96	88,666
05/08/2023	3'929,55	2'044'694,52	88,837
06/08/2023	3'929,55	2'048'624,07	89,007
07/08/2023	3'929,55	2'052'553,62	89,178
09/08/2023	284,66	2'052'838,28	89,191
10/08/2023	284,66	2'053'122,95	89,203
11/08/2023	284,67	2'053'407,62	89,215
12/08/2023	876,84	2'054'284,45	89,253
13/08/2023	876,84	2'055'161,29	89,291
14/08/2023	876,84	2'056'038,13	89,330
15/08/2023	876,84	2'056'914,97	89,368
16/08/2023	876,85	2'057'791,82	89,406
17/08/2023	157,61	2'057'949,43	89,413
18/08/2023	157,61	2'058'107,04	89,419
19/08/2023	157,61	2'058'264,65	89,426
20/08/2023	157,61	2'058'422,26	89,433
21/08/2023	157,61	2'058'579,87	89,440
22/08/2023	157,61	2'058'737,47	89,447
23/08/2023	157,61	2'058'895,08	89,454
24/08/2023	157,61	2'059'052,69	89,461
25/08/2023	157,61	2'059'210,30	89,467
26/08/2023	157,61	2'059'367,91	89,474
27/08/2023	13'610,28	2'072'978,19	90,066
28/08/2023	1'068,87	2'074'047,06	90,112
29/08/2023	1'068,88	2'075'115,94	90,158
30/08/2023	486,47	2'075'602,41	90,180
31/08/2023	486,47	2'076'088,88	90,201
01/09/2023	245,39	2'076'334,26	90,211
02/09/2023	245,39	2'076'579,65	90,222
03/09/2023	1'498,78	2'078'078,43	90,287
04/09/2023	3'134,76	2'081'213,19	90,423
05/09/2023	3'134,76	2'084'347,95	90,560
06/09/2023	3'134,76	2'087'482,71	90,696
07/09/2023	3'134,76	2'090'617,46	90,832
08/09/2023	3'134,76	2'093'752,22	90,968
09/09/2023	3'134,76	2'096'886,98	91,104
10/09/2023	3'134,76	2'100'021,74	91,241
11/09/2023	3'134,76	2'103'156,49	91,377
12/09/2023	3'134,76	2'106'291,25	91,513
13/09/2023	3'134,76	2'109'426,01	91,649
14/09/2023	3'134,76	2'112'560,76	91,785
15/09/2023	3'134,76	2'115'695,52	91,922
16/09/2023	3'134,76	2'118'830,28	92,058
17/09/2023	3'134,76	2'121'965,04	92,194
18/09/2023	3'134,76	2'125'099,79	92,330
19/09/2023	3'134,76	2'128'234,55	92,466
20/09/2023	3'134,76	2'131'369,31	92,602
21/09/2023	3'134,76	2'134'504,07	92,739
22/09/2023	3'134,76	2'137'638,82	92,875
23/09/2023	3'134,76	2'140'773,58	93,011
24/09/2023	3'134,76	2'143'908,34	93,147
25/09/2023	3'134,76	2'147'043,10	93,283
26/09/2023	3'134,76	2'150'177,85	93,420
27/09/2023	3'134,76	2'153'312,61	93,556
28/09/2023	3'134,76	2'156'447,37	93,692
29/09/2023	3'134,76	2'159'582,13	93,828
30/09/2023	3'134,76	2'162'716,88	93,964
01/10/2023	3'134,76	2'165'851,64	94,101
02/10/2023	3'134,76	2'168'986,40	94,237
03/10/2023	3'134,76	2'172'121,16	94,373
04/10/2023	3'134,76	2'175'255,91	94,509
05/10/2023	3'134,76	2'178'390,67	94,645

DATA	IMPORTI PREVISTI		
	Parziale euro	Progressivo euro	(%)
06/10/2023	3'134,76	2'181'525,43	94,782
07/10/2023	3'134,76	2'184'660,19	94,918
08/10/2023	3'134,76	2'187'794,94	95,054
09/10/2023	3'134,76	2'190'929,70	95,190
10/10/2023	3'134,76	2'194'064,46	95,326
11/10/2023	3'134,76	2'197'199,22	95,463
12/10/2023	3'134,76	2'200'333,97	95,599
13/10/2023	3'134,76	2'203'468,73	95,735
14/10/2023	3'134,76	2'206'603,49	95,871
15/10/2023	3'134,76	2'209'738,25	96,007
16/10/2023	3'134,76	2'212'873,00	96,144
17/10/2023	3'134,76	2'216'007,76	96,280
18/10/2023	3'134,76	2'219'142,52	96,416
19/10/2023	3'134,76	2'222'277,28	96,552
20/10/2023	3'134,76	2'225'412,04	96,688
21/10/2023	1'169,10	2'226'581,13	96,739
22/10/2023	1'169,10	2'227'750,23	96,790
23/10/2023	1'169,10	2'228'919,32	96,841
24/10/2023	1'169,10	2'230'088,42	96,892
25/10/2023	1'169,10	2'231'257,51	96,942
26/10/2023	1'169,10	2'232'426,61	96,993
27/10/2023	1'169,10	2'233'595,70	97,044
28/10/2023	1'169,10	2'234'764,80	97,095
29/10/2023	1'169,10	2'235'933,89	97,146
30/10/2023	1'169,10	2'237'102,99	97,196
31/10/2023	4'669,00	2'241'771,99	97,399
01/11/2023	4'669,00	2'246'440,99	97,602
02/11/2023	4'669,00	2'251'109,99	97,805
03/11/2023	4'669,00	2'255'778,99	98,008
04/11/2023	4'669,00	2'260'447,99	98,211
05/11/2023	4'669,00	2'265'116,99	98,413
06/11/2023	4'669,00	2'269'785,99	98,616
07/11/2023	4'669,00	2'274'454,99	98,819
08/11/2023	4'669,00	2'279'123,99	99,022
09/11/2023	4'669,00	2'283'792,99	99,225
10/11/2023	320,22	2'284'113,21	99,239
11/11/2023	320,22	2'284'433,43	99,253
12/11/2023	3'089,39	2'287'522,82	99,387
14/11/2023	1'622,00	2'289'144,82	99,457
15/11/2023	1'622,00	2'290'766,82	99,528
16/11/2023	1'622,00	2'292'388,82	99,598
17/11/2023	1'622,00	2'294'010,82	99,669
18/11/2023	1'622,00	2'295'632,82	99,739
19/11/2023	992,00	2'296'624,82	99,782
20/11/2023	992,00	2'297'616,82	99,826
21/11/2023	992,00	2'298'608,82	99,869
22/11/2023	992,00	2'299'600,82	99,912
23/11/2023	992,00	2'300'592,82	99,955
24/11/2023	260,00	2'300'852,82	99,966
25/11/2023	260,00	2'301'112,82	99,977
26/11/2023	260,00	2'301'372,82	99,989
27/11/2023	260,00	2'301'632,82	100,000
Data, 11/01/2023			
Tecnico			